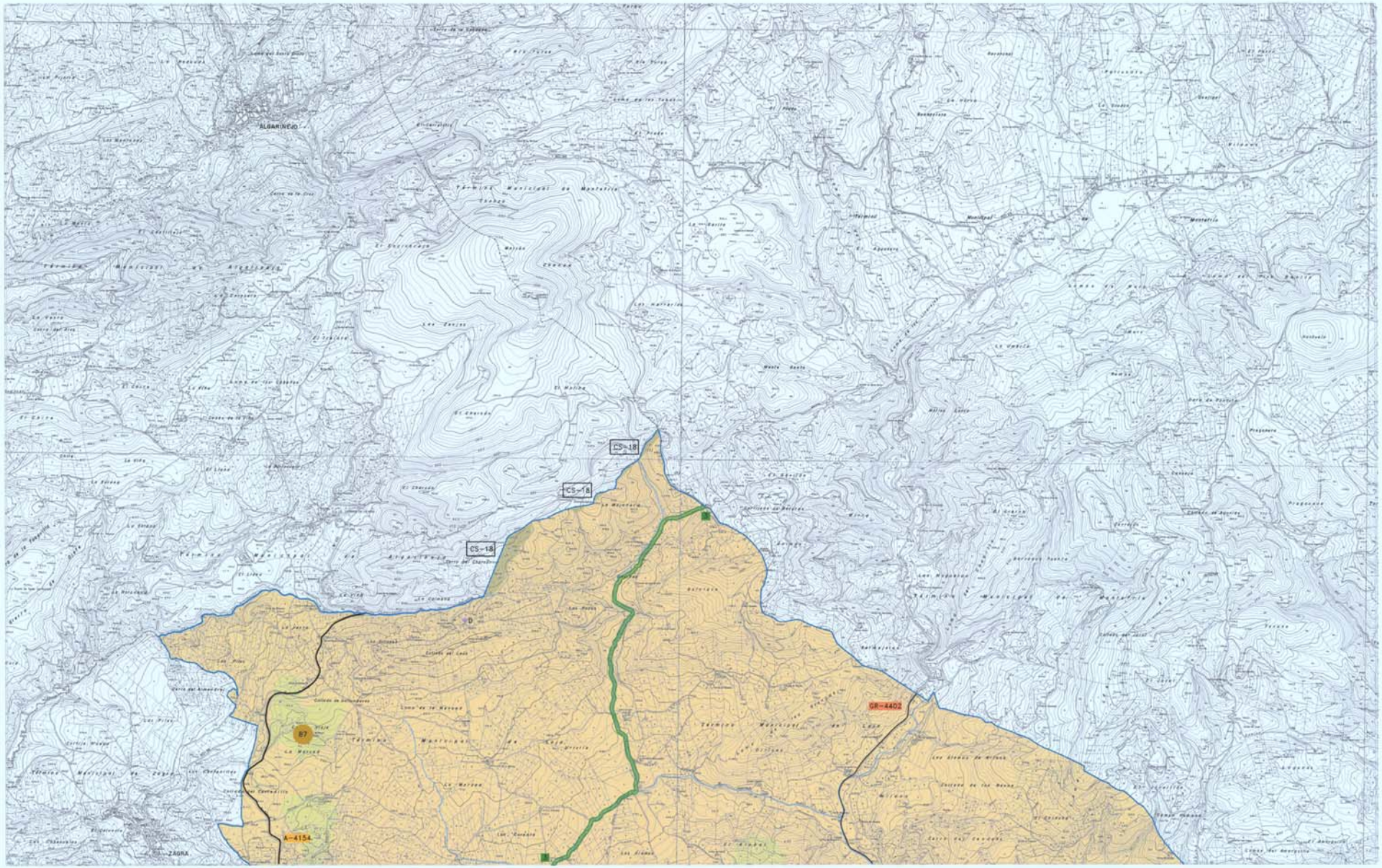

CATEGORIAS DE SUELO NO URBANIZABLE

DE ESPECIAL PROTECCION POR LEGISLACION ESPECIFICA (segun art.46.2.a)

- ELEMENTOS PRINCIPALES DE LA RED HIDRICA
- PEPMF PROV. DE GRANADA Y MONUM. NATURALES
  - RA-1 RIO PIRO
  - AG-14 VEGA DE LOJA-HUETOR TIJAR-LACHAR
  - PS-8 INFIERNOS DE LOJA
  - CS-8 SIERRA SORDA
  - CS-18 SIERRA DE LAS CHANCAS
- DECLARACION DE MONUMENTO NATURAL
  - MNF MONUMENTO NATURAL INFIERNOS DE LOJA

DE CARACTER NATURAL O RURAL (segun art. 46.2.c)

- ZONA A
- ZONA B
- ZONA C

SISTEMAS GENERALES EN SUELO NO URBANIZABLE Y VIAS PECUARIAS

SISTEMA GENERAL DE VIAS DE COMUNICACION

CARRETERAS

- RED BASICA ESTRUCTURANTE
- RED INTERCOMARCAL
- RED COMPLEMENTARIA
- OTRO VIARIO

LINEA FERROVIARIA ACTUAL

LINEA AVE EN CONSTR. CON PROY. APROBADO (Datos de trazado pendiente de aprobación)

SISTEMA GENERAL ESPACIOS LIBRES

SISTEMA GENERAL DE EQUIPAMIENTOS

SISTEMA GENERAL DE SERVICIOS URBANOS

- TRANSPORTE
- DEPOSITOS DE ABASTECIMIENTO
- DEPURADORAS DE AGUAS RESIDUALES
- PTA. TRANSF. RESIDUOS SOLIDOS URBANOS
- SUBESTACION ELECTRICA

VIAS PECUARIAS DESLINDADAS POR MEDIO AMBIENTE

- CAÑADA REAL DE SEVILLA A GRANADA
- CORREOL DE HUETOR A GRANADA
- CORREOL DE MONTEFRIO
- CORREOL DE CHAUCHI
- COLADA DE PLINES
- HEREDA DE ALFARNATE

RESTO VIAS PECUARIAS

- CORREOL DE MALAGA
- HEREDA DE CHANCHO Y FUENTE DE LA LANA
- HEREDA DE ARCHIDONA Y VENTORRO JUANEJO
- HEREDA DEL CERRILLO DE LA HORCA, PLAYARES Y PTE. DEL ESPINO
- HEREDA DEL ENTRONCHO O VALLANUEVA DE TAPIA
- COLADA DE CURAMENTOS Y LA TORRE
- COLADA DEL TAMBRILLO

AFECCIONES PATRIMONIALES EN SUELO NO URBANIZABLE

BIEN DE INTERES CULTURAL

- TORRE DE ABEN
- TORRE DE LA PALMA
- TAJOS DE LOJA
- TORRE DEL PATO
- TORRE DE LAS PALMAS
- TORRE DEL PEDRO BALLON
- TORRE DEL CORTIJO VELO
- TORRE DE LA MARILLA
- TORRE DEL CORTIJO DEL ARC
- CASTILLO DEL CORTIJO DEL ARC
- CASTILLO DE TURRIS
- TORRE DE ALDEANTE
- JARDINES DE MARMOL

OTROS ELEMENTOS DE LA ESTRUCTURA DEL TERRITORIO

NUCLEOS URBANOS (SUELO URBANO Y URBANIZABLE)

EXCELENTISIMO AYUNTAMIENTO DE LOJA

CONSEJERIA DE VIVIENDA Y ORDENACION DEL TERRITORIO
Dirección General de Ordenación de Urbanismo

ADAPTACION PARCIAL A LA L.O.U.A (Ley 7/2002, de 17 de diciembre)
DE LA REVISION DE NORMAS SUBSIDIARIAS DE PLANEAMIENTO DEL TERMINO MUNICIPAL DE LOJA.

PLANO: TERMINO MUNICIPAL DE LOJA
Estructura general del territorio y categorias en suelo no urbanizable.

CARTOGRAFIA BASE	ESCALA	FECHA	HOJA	ASCENSO	PLANO
I.E.A. 10.000	1:50.000	ABRIL 2008	2/1	TERMINO MUNICIPAL	EG-2/1